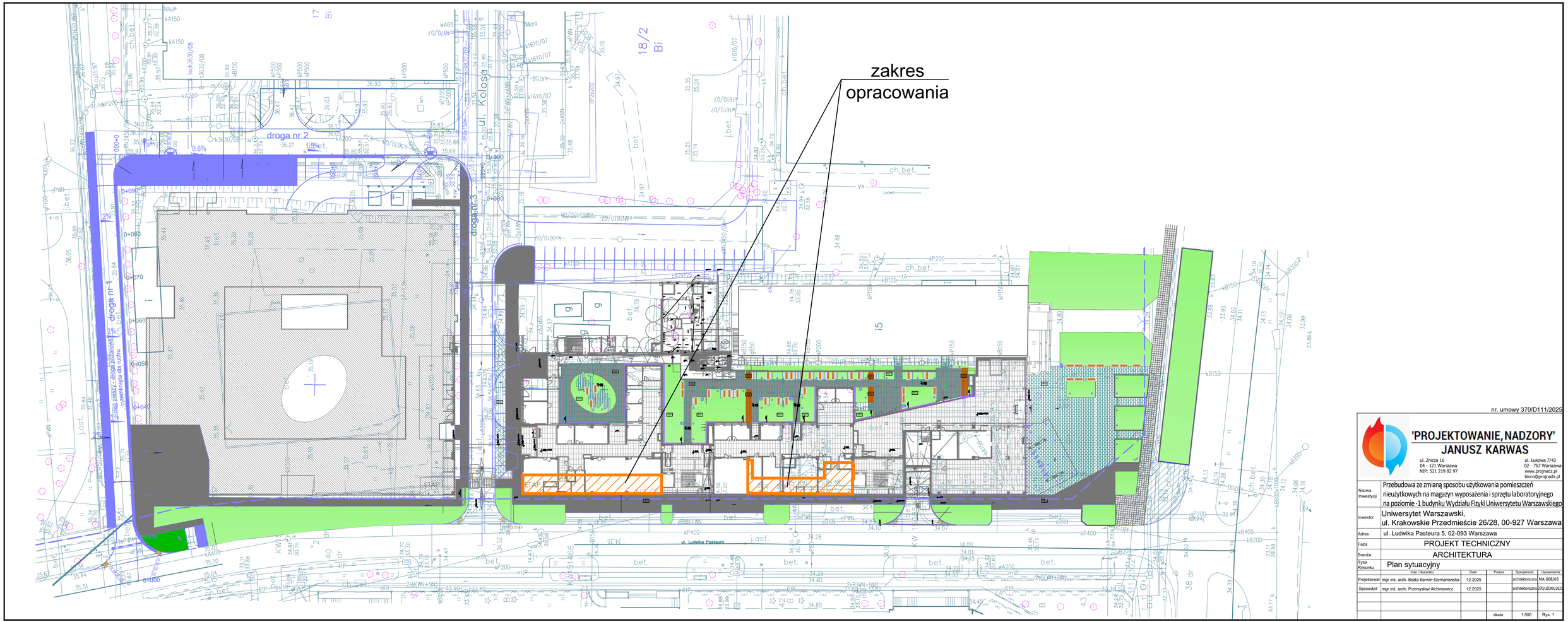

nr. umowy 370/D111/2025

'PROJEKTOWANIE, NADZORY'
JANUSZ KARWAS

ul. Znicza 16
04 - 121 Warszawa
NIP: 521 219 82 97

ul. Łukowa 7/43
02 - 767 Warszawa
www.projnadz.pl
biuro@projnadz.pl

Nazwa Inwestycji	Przebudowa ze zmianą sposobu użytkowania pomieszczeń nieużytkowych na magazyn wyposażenia i sprzętu laboratoryjnego na poziomie -1 budynku Wydziału Fizyki Uniwersytetu Warszawskiego
Inwestor	Uniwersytet Warszawski, ul. Krakowskie Przedmieście 26/28, 00-927 Warszawa
Adres	ul. Ludwika Pasteura 5, 02-093 Warszawa
Faza	PROJEKT TECHNICZNY
Branża	ARCHITEKTURA
Tytuł Rysunku	Plan sytuacyjny

Imię i Nazwisko		Data	Podpis	Specjalność	Uprawnienia
Projektował	mgr inż. arch. Beata Korwin-Szymanowska	12.2025		architektoniczna	MA 008/03
Sprawdził	mgr inż. arch. Przemysław Alchimowicz	12.2025		architektoniczna	270/LBOKK/2021
			skala	1:500	Rys. 1